

Zimowa siatka połączeń z Gdańska

#Lotnictwo cywilne #Transport lotniczy 28 października 2024

W obowiązującym od 27 października 2024 jesienno-zimowym rozkładzie z portu lotniczego Gdańsk im. Lecha Wałęsy znalazło się 71 połączeń na 57 lotnisk w 19 krajach.

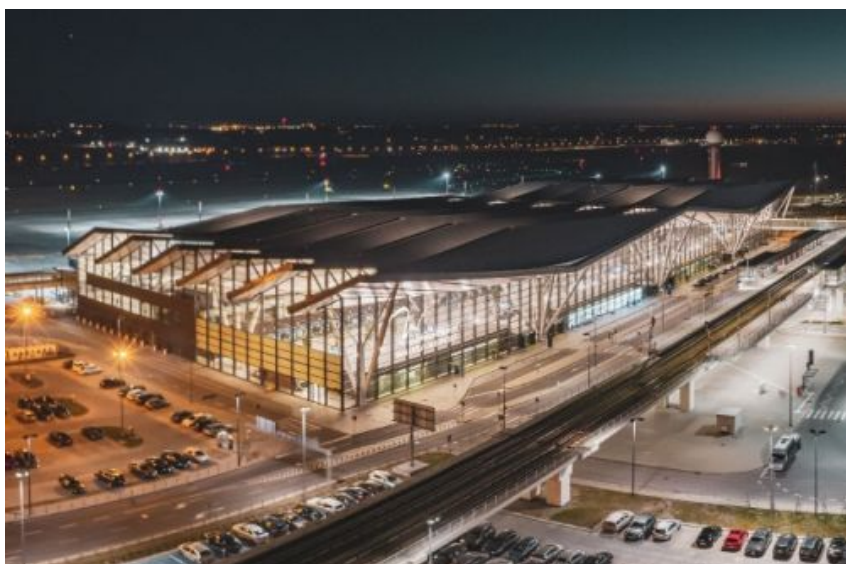

Najpopularniejszymi kierunkami lotów z Gdańska są Londyn, Oslo i Kopenhaga / Zdjęcie: Port lotniczy Gdańsk im. Lecha Wałęsy

Nowością jest trasa na portugalską wyspę Madera, która ma być obsługiwana przez Wizz Air od 27 października 2024 dwa razy w tygodniu – w czwartki i niedziele. W zimowej siatce połączeń ma również powrócić oferowane przez Wizz Air, skierowane głównie do miłośników narciarstwa, połączenie do Werony, realizowane od 11 stycznia do końca marca 2025 w soboty.

Dla brytyjskich miłośników Gdańska i jarmarków bożonarodzeniowych Jet2.com mają natomiast uruchomić loty z Birmingham i Manchesteru, wykonywane od 29 listopada do 23 grudnia, czyli dokładnie w czasie, gdy w Gdańsku będzie odbywał się świąteczny jarmark.

W zimowej siatce regularnych lotów z Gdańska najwięcej, bo aż 32 trasy, znalazły się w ofercie Wizz Air obejmującej: Aberdeen, Alesund, Alicante, Barcelonę-El-Prat, Bergen, Dortmund, Eindhoven, Goteborg, Hamburg, Haugesund, Kopenhagę, Larnakę, Leeds-Bradford, Liverpool, Londyn-Luton, Maderę, Malagę, Malmo, Mediolan-Malpense, Oslo-Gardermoen, Oslo-Torp, Paryż-Beauvais, Reykiawik-Keflavik, Rzym, Stavanger, Sztokholm-Arlandę, Teneryfę, Tromso, Trondheim, Turku, Walencję i Weronę.

W rozkładzie lotów Ryanair z Gdańska znalazło się 29 tras obejmujących: Alicante, Barcelonę-El Prat, Belfast, Billund, Bristol, Cork, Dublin, Edynburg, Goteborg, Hamburg,

Kopenhagę, Kraków, Leeds-Bradford, Londyn-Stansted, Malagę, Maltę, Manchester, Mediolan-Bergamo, Neapol, Oslo-Torp, Pafos, Paryż-Beauvais, Pragę, Rygę, Rzym, Skellefteę, Sztokholm-Arlandę, Wenecję i Wrocław.

Po dwie trasy znalazły się w ofercie Lufthansy (Frankfurt, Monachium), Norwegian (Bergen, Oslo-Gardermoen) i Jet2.com (Birmingham, Manchester).

Ponadto w ofercie PLL LOT znalazły się rejsy na Lotnisko Chopina w Warszawie, Finnair do Helsinek, KLM do Amsterdamu i SAS do Kopenhagi.

W rozkładzie nie zabrakło też kierunków czarterowych, realizowanych na zlecenie biur podróży i obejmujących wczasy w: Zjednoczonych Emiratach Arabskich (Dubaj), Tanzanii (Zanzibar), Egipcie (Hurgada, Marsa Alam), Turcji (Alanya), na hiszpańskiej Fuerteventurze i portugalskiej Maderze ([Nowe trasy Wizz Air z Polski, 2024-06-27](#), [Prawie 6 mln pasażerów w Gdańsku, 2024-01-22](#)).

Powiązane wiadomości

[Zimowa siatka połączeń z Gdańska \(2024-10-28\)](#)

[Nowe trasy Wizz Air z Polski \(2024-06-27\)](#)

[20 lat linii Wizz Air w Pyrzowicach \(2024-05-21\)](#)

[Wizz Air dla kibiców futbolu \(2024-04-13\)](#)

[Ponad 100 połączeń z Pyrzowic \(2024-04-04\)](#)

[Prawie 6 mln pasażerów w Gdańsku \(2024-01-22\)](#)

[14 mln pasażerów Ryanair w Gdańsku \(2023-12-04\)](#)

[Zimowe trasy z Gdańska \(2023-10-30\)](#)